



**DESENVOLVE SP**  
O BANCO DO EMPREENDEDOR



| Secretaria da  
Fazenda e Planejamento

**QUEM ACREDITA NO QUE FAZ  
NÃO VÊ LIMITES PARA CRESCER**

Mais do que financiar empresas ajudamos a transformar grandes ideias em negócios ainda mais rentáveis, oferecendo crédito sustentável.

Longos prazos + Baixas taxas =

**CRÉDITO  
SUSTENTÁVEL**

Além disso, damos todo suporte para que o empresário possa crescer de forma planejada e com visão de longo prazo.

# SOMOS DIFERENTES DO SEU BANCO



Não é preciso abrir conta



Financiamentos com prazo de até 10 anos para pagar



Carência de até 2 anos



Contratação de fundos para composição de garantias



Solicitação e acompanhamento online

## Empresas instaladas no estado de São Paulo, sendo:

- Linhas Próprias: faturamento entre R\$ 81 mil até R\$ 300 milhões por ano.
- Linhas de Repasse BNDES: política do repassador;
- Linha de Repasse Fungetur: faturamento anual de até R\$ 90 milhões.

## Limite do financiamento:

- Entre R\$ 20 mil até R\$ 30 milhões, para investimento.

# PROGRAMA DE CRÉDITO TURÍSTICO



Secretaria da  
Fazenda e Planejamento

O Programa de Crédito Turístico é uma iniciativa da Desenvolve SP e da Secretaria de Turismo do Estado de São Paulo, em parceria com o BNDES, Banco do Brasil e Caixa Econômica Federal, que tem como objetivo viabilizar o acesso ao crédito de empresas e municípios.

A iniciativa busca promover o crescimento sustentável dos negócios voltados aos serviços de atendimento, acomodação e infraestrutura para turistas, além de projetos de melhoria da infraestrutura dos municípios, financiando obras que incrementem o acesso a equipamentos turísticos, projetos de iluminação pública, infraestrutura de praças e parques, entre outros.



[www.creditoturistico.com.br](http://www.creditoturistico.com.br)



# PARA EMPRESAS DO SETOR TURÍSTICO

Linha de repasse do Fungetur

Empresas localizadas nos municípios paulistas, cadastradas no Sistema de Cadastro de Pessoas Físicas e Jurídicas que atuam no Setor de Turismo (Cadastur) do Ministério do Turismo (Mtur) e, preferencialmente, com faturamento anual de até R\$ 90.000.000,00 (noventa milhões de reais).

## MÁQUINAS E EQUIPAMENTOS

**Taxa:** A partir de **0,41%\*** ao mês

**Prazo:** até 60 meses\*\*

**Carência:** até 12 meses

**Participação:** até 80%

## ITENS FINANCIÁVEIS

Máquinas e equipamentos novos, nacionais ou importados, softwares, veículos, eletroeletrônicos, motores e equipamentos de lazer/poliesportivos, parques infantis;

Demais itens, como, por exemplo, artigos de enxoval (camas, toalhas, travesseiros, roupa de cama, protetor de colchão, etc.), móveis e utensílios.

**\*Atualizado pelo INPC | \*\* incluindo a carência**

## PROJETOS DE INVESTIMENTO

**Taxa:** A partir de **0,49%\*** ao mês

**Prazo:** até 120 meses\*

**Carência:** até 36 meses

**Participação:** até 80%

\*Atualizado pelo INPC | \*\* incluindo a carência

## ITENS FINANCIÁVEIS

Máquinas e equipamentos novos, nacionais ou importados, softwares, veículos, eletroeletrônicos, motores e equipamentos de lazer/poliesportivos, parques infantis;

Demais itens, como, por exemplo, artigos de enxoval (camas, toalhas, travesseiros, roupa de cama, protetor de colchão, etc.), móveis e utensílios.

Obras Civas e instalações



# CRÉDITO DIGITAL GIRO RÁPIDO

Desburocratizar o acesso ao crédito  
para empresas de pequeno porte.

Aprovação em até 2 dias úteis.

# QUEM PODE SOLICITAR

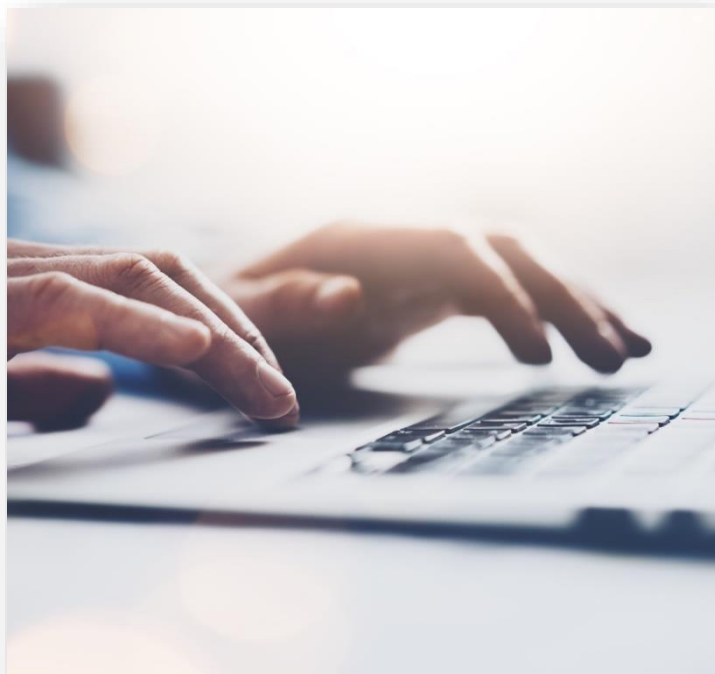

Empresas situadas no estado de São Paulo, por meio da Certificação Digital E-CNPJ, com faturamento anual entre R\$ 81 mil e R\$ 90 milhões.

A empresa não poderá ter restrições econômicas e financeiras junto ao mercado.

# CRÉDITO DIGITAL - CONDIÇÕES

**Juros:** A partir de 1,20% ao mês

**Prazo:** até 42 meses\*

**Carência:** até 09 meses

**Limite:** até R\$ 1 milhão

**Garantias:** fundos garantidores de aval e aval dos sócios.

\* Incluindo a carência

# SITE DESENVOLVE SP

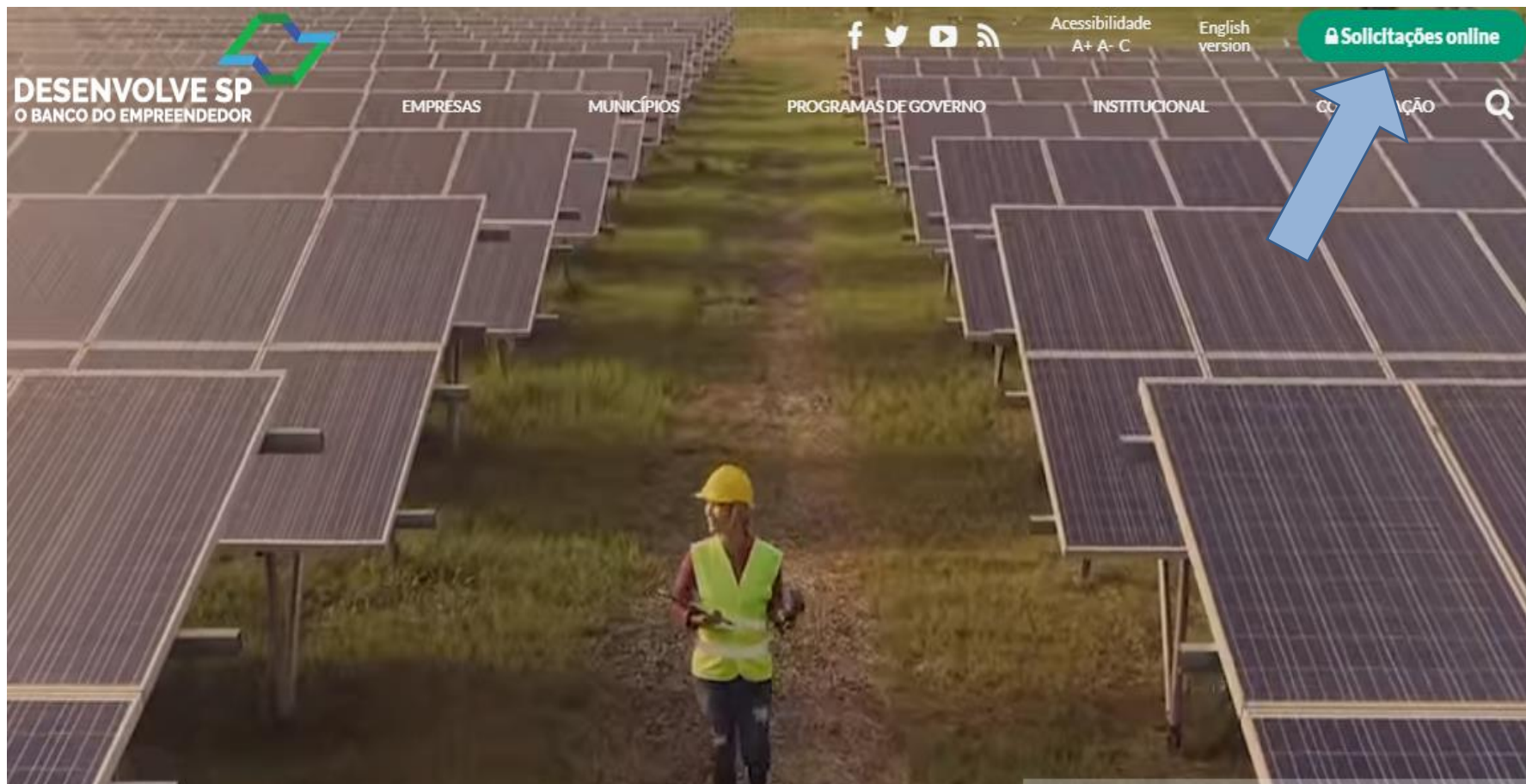

[www.desenvolvesp.com.br](http://www.desenvolvesp.com.br)

# LOGIN E SENHA

### Seja bem-vindo!

O espaço Solicitações e Negócios Online é mais uma ferramenta que a Desenvolve SP oferece para facilitar a vida do empresário. Através desse ambiente totalmente seguro você pode fazer solicitações de financiamento e acompanhar a evolução do empréstimo, além de manuais operacionais. E para quem já tem um financiamento, no Solicitações e Negócios Online você pode acompanhar a evolução do empréstimo, com informações como vencimento e valor das parcelas. O Solicitações e Negócios Online oferece a máxima segurança para seus dados, O Softpar Security Methodology, com padrões ISMS da Softpar, em consonância com a LGPD.

**Incluir novo usuário** ✕

Informe seus dados:

Setor de atuação:  Setor Privado  Setor Público

Razão Social/Nome \*

CNPJ: \*

E-Mail: \*

Contato: \*

Telefone \*

### Login

Usuário:

Senha:



# PEDIDO DE FINANCIAMENTO

Browser: https://www.desenvolve-sp.com.br/softpar/

FO Officer Banking. | SOLICITAÇÕES E NEGÓCIOS ONLINE

Luisa Mayumi Sato (Interno)

Menu: Pedido de financiamento | Cadastro | Consultas | Downloads

- Crédito digital/Capital de giro
- Projetos/Máquinas
- Programa de Apoio Regional
- Linha especial de franquias
- Programa de renovação de frota
- Acompanhe seu pedido
- Relatórios de Acompanhamento

### Crédito digital/Capital de giro

Abas: Geral | **Dados complementares**

Exibir instruções

Empresa conveniada: [ ] [ ] Filial: [ ] [ ]  
Entidade Empresarial: \* [ ] [ ] Agente: [ ] [ ]

Prospecção: [ ] CNPJ: \* [ ] NIRE: \* [ ]

Razão social: \* [ ]

País: \* 1 BRASIL CEP: Não sei meu CEP \* [ ]

Endereço: \* [ ] Número: \* [ ]

Complemento: [ ] Bairro: \* [ ]

Cidade: \* [ ] Estado: \* SP

Nome de contato: \* [ ] CPF: \* [ ] Tel.: \* [ ] [ ]  
E-mail: \* [ ] Cel.: [ ] Fax: [ ] [ ]

Grau de relacionamento do contato com a empresa: \* [ ] Como conheceu a DESENVOLVE SP: \* [ ]

Encerra balanço: \*  Sim  Não Data do último balanço/balancete: [ ] Data da solicitação: [ ]

Botões: Anexos | Visualizar | **Novo** | Editar | Continuar | Cancelar | Resp. Socioambiental



# PEDIDO DE FINANCIAMENTO

Crédito digital/Capital de giro

Geral **Dados complementares**

Exibir instruções

Forma da prospecção: Novo cliente

Empresa conveniada: **Cód. 1006 – Prog. Créd. Turístico** Filial:

Entidade Empresarial: \* Agente:

Prospecção: CNPJ: \* NIRE: \*

Razão social: \*

Pais: \* 1 BRASIL CEP: Não sei meu CEP \*

Endereço: \* Número: \*

Complemento: Bairro: \*

Cidade: \* Estado: \* SP

Nome de contato: \* CPF: \* Tel.: \*

E-mail: \* Cel.: Fax:

Grau de relacionamento do contato com a empresa: \* Como conheceu a DESENVOLVE SP: \*

Encerra balanço: \*  Sim  Não Data do último balanço/balancete: Data da solicitação: 15/03/2020

Anexos Visualizar Novo Editar Continuar Cancelar Resp. Socioambiental

# PEDIDO DE FINANCIAMENTO

Crédito digital/Capital de giro

Geral Dados complementares

Atividade da empresa: \*  Setor:

CNAE: \*

Faturamento dos últimos 12 meses: \*  Empresário individual  Sim  Não Data da constituição: \*

Pertence a grupo econômico:  Sim  Não Número de empregados:  Data de referência:

**Empréstimo pretendido**

Financiamento de interesse: \*

Complemento: \*

Valor: \*  Prazo total: \*  meses Prazo carência: \*  meses

**Sócios**

CNPJ/CPF sócio: \*  Nome sócio: \*  Particip.(%): \*

CNPJ/CPF cônjuge:  Nome cônjuge:

CNPJ/CPF	Nome	Part.(%)	CNPJ/CPF do cônj	Nome do cônjuge	Editar	Excluir



# PRÓXIMOS PASSOS

Consultor da Desenvolve SP entrará em contato para solicitar documentos para análise e informar sobre os próximos passos.

Empresa receberá e-mail automático sobre o pedido de financiamento.



## Atendimento

Fale conosco pelo telefone (11) 3123-0464 ou pelo email [atendimento@desenvolvesp.com.br](mailto:atendimento@desenvolvesp.com.br).

O atendimento é realizado de segunda a sexta-feira (exceto feriados), das 09h00 às 18h00.

# OBRIGADA!

## **Luísa Sato**

**Gerente de Negócios**

Telefone: (11) 3123-0464

[www.desenvolvesp.com.br](http://www.desenvolvesp.com.br)

[luisa.sato@desenvolvesp.com.br](mailto:luisa.sato@desenvolvesp.com.br)

[atendimento@desenvolvesp.com.br](mailto:atendimento@desenvolvesp.com.br)



| Secretaria da  
Fazenda e Planejamento